

Gut zu wissen

✓ Ein Ticket genügt für jede beliebige Busfahrt im Landkreis – auch bei mehrmaligem Umsteigen – sowie auch für Fahrten in das gesamte Gebiet des Verkehrsverbundes Bremen/Niedersachsen (VBN), z.B. nach Bremen. Auch die Weiterfahrt am Zielort z.B. mit der Straßenbahn ist bereits in Ihrem Ticket enthalten.



✓ Je nach Start- und Zielort gelten entweder der ROW- oder der VBN-Tarif. Preise und Tickets sind in beiden Tarifen weitgehend identisch.

✓ Der Ticketpreis richtet sich nach der Anzahl der befahrenen Tarifzonen (siehe Plan in dieser Broschüre): bei einer Zone wird ein Ticket der Preisstufe A benötigt, bei zwei Zonen Preisstufe B usw.



Foto: evb

✓ Alle Tickets mit Ausnahme der Abos erhalten Sie direkt und einfach beim Fahrpersonal. Lediglich für bestimmte ZeitTickets (Wochen-, MonatsTickets, SchülerTickets) ist evtl. die Ausstellung einer Kundenkarte erforderlich. Nähere Informationen hierzu erhalten Sie beim Fahrpersonal oder bei Ihrem Verkehrsunternehmen.

✓ Auch Fahrten mit dem Bus in das Gebiet des Hamburger Verkehrsverbundes (HVV) sind mit dem Übergangstarif möglich. Sogar die Weiterfahrt mit Bussen und Bahnen im HVV ist dann inklusive!

✓ Für jeden Bedarf haben wir das passende Ticket: Stammkunden sind mit unseren attraktiven ZeitTickets (Wochen-/Monats-/AboTickets) besonders günstig und flexibel unterwegs. Gelegenheitsnutzer sparen beim Kauf von ViererTickets bis zu 20% im Vergleich zum Einzelkauf. Familien und Gruppen nutzen die TagesTickets, um gemeinsam günstig mobil zu sein.



Ihre Verkehrsunternehmen im ROW-Tarif:



... das kostet es

ROW-Tarif und Übergangstarif ROW - VBN

Fahrtpreise ab 1.01.2016 in €

	Preisstufe							
	A	B	C	D	E	F	G	H
1. Tickets für Erwachsene (ab 15 Jahren)	Anzahl der Zonen							
1.1 EinzelTicket	2,00	3,50	4,55	5,90	6,80	8,60	10,20	12,50
1.2 4erTicket - je Abschnitt	7,20 (1,80)	11,80 (2,95)	16,00 (4,00)	21,20 (5,30)	24,40 (6,10)	30,80 (7,70)	36,80 (9,15)	45,00 (11,25)
1.3.1 TagesTicket 1 Person (Erwachsene)	5,80	8,90	12,50	16,30	18,80	20,20	21,40	22,40
1.3.2 TagesTicket 2 Personen (Erwachsene)	8,40	11,50	15,10	18,90	21,40	22,80	24,00	25,00
1.3.3 TagesTicket 3 Personen (Erwachsene)	11,00	14,10	17,70	21,50	24,00	25,40	26,60	27,60
1.3.4 TagesTicket 4 Personen (Erwachsene)	13,60	16,70	20,30	24,10	26,60	28,00	29,20	30,20
1.3.5 TagesTicket 5 Personen (Erwachsene)	16,20	19,30	22,90	26,70	29,20	30,60	31,80	32,80
1.4 Gruppen-TagesTicket (nur UT ROW - HVV)	10,00	17,50	22,75	29,50	34,00	43,00	51,00	62,50
1.5 7-TageTicket (übertragbar)	14,20	23,20	31,80	37,70	44,50	52,30	60,80	69,30
1.6 MonatsTicket (übertragbar)	47,20	76,20	103,60	124,00	148,80	176,50	201,00	242,20
1.7 MonatsTicket im Abo (übertragbar)	39,30	63,50	86,20	103,50	124,00	147,00	167,50	201,70
2. Tickets für Schülerinnen, Studentinnen und Azubis								
2.1 Kinder-EinzelTicket (6 bis 14 Jahre)	1,15	1,75	2,25	2,95	3,40	4,30	5,10	6,20
2.2 Schüler-7-TageTicket	10,40	17,20	22,80	28,00	33,50	39,40	45,50	51,80
2.3 Schüler-MonatsTicket	35,50	57,70	77,30	93,50	111,40	132,00	151,00	181,00
3. AnschlussTickets								
3.1 AnschlussTicket Erwachsene	3,50							
3.2 AnschlussTicket Schüler/Azubis	2,55							

Alle Informationen dieser Broschüre wurden mit großer Sorgfalt zusammengestellt. Dennoch gilt für alle Angaben und Preise: Irrtum vorbehalten.
Preisstand 01.01.2016

Der ROW-Tarif 2016



Foto: evb

Infos

Preise

Fahrkarten



Liebe Fahrgäste,

mit dem seit einigen Jahren gültigen ROW-Tarif kommen alle Bürger im Landkreis, auch außerhalb des Gebiets des Verkehrsverbundes Bremen/Nieder-sachsen (VBN), in den Genuss des günstigen Fahrens mit Bus und Bahn. Dabei bieten sowohl VBN- als auch ROW-Tarif das passende Ticket für jeden Anlass – ob Stammkunde oder Gelegenheitsfahrer.

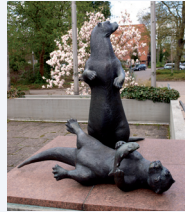

Auch Fahrten vom Gebiet des ROW-Tarifs in den gesamten VBN, also auch nach Bremen oder Oldenburg, sind mit dem Übergangstarif ROW-VBN zu den gleichen Preisen möglich; dabei ist auch die Weiterfahrt am Zielort, z.B. mit Bus oder Straßenbahn, bereits enthalten. Für Fahrten aus dem ROW-Gebiet (blaue Zonen auf der Karte) in das VBN-Gebiet (orange Zonen) außerhalb des Landkreises sind Tickets für Hin- und Rückfahrt bereits bei Fahrtantritt gemeinsam erhältlich; diese müssen bei Beginn der Rückfahrt dann nur noch entwertet werden.

Nähere Informationen zu den Tickets, Preisen und Gültigkeiten erhalten Sie in unserer separaten Broschüre zu den Tarifbestimmungen, beim Fahrpersonal oder Ihrem Verkehrsunternehmen.

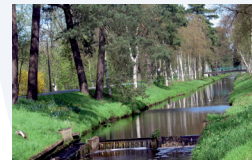

In dieser Broschüre finden Sie die aktuellen Preise des ROW- und VBN-Tarifs für den Busverkehr im gesamten Landkreis sowie weitere nützliche Informationen.

Umfangreicher können Sie sich mit dem bewährten Kreisfahrplan für den Landkreis Rotenburg (Wümme) sowie im Internet unter www.vnn.de über Angebot, Fahrpläne und alle weiteren Fakten über Bus und Bahn im Landkreis informieren.

Wir wünschen Ihnen eine gute Fahrt!

Weitere Informationen:

Verkehrsgemeinschaft
Nordost-Niedersachsen (VNN)
Harburger Str. 96 info@vnn.de
21680 Stade www.vnn.de

